故宮週刊

培基　易培基

售賣處　北平故宮博物院出版物發行所　上海泗涇路利利公司　天津大公報館代辦部　四川成都文化學社及各埠各大書局均代售

院民國十五年隨同軍機處檔案移至大高殿後又由大高殿移藏
本院圖書館今特將書目重行編訂以便檢閱

郵費每期大洋一分

林清教案（續）

（八）董誥等奏審明逆犯請旨正法並附林清供詞摺（嘉慶十八年九月二十日—見林案供詞檔及摺包檔、原件藏大高殿）

臣董誥等謹奏、爲審明逆犯請旨正法事、竊逆匪林清等、勾串太監劉得財等滋事一案、臣等連日審訊、節經摘錄要犯供詞、奏蒙聖鑒、茲臣等復逐加研鞫、並將各犯隔別嚴訊、據各該犯將造謀糾黨肆兇不法情形、一一供吐、俱屬相符、其均爲正犯無疑、查律載謀反大逆者、不分首從、皆凌遲處死、此案林清等起立會匪名目、蓄謀肆逆、殺傷官兵多人、太監劉得財等膽敢聽從助逆、均屬罪大惡極、按律應不分首從均凌遲處死、查各該逆犯、多係受傷深重、並有無庸再訊者、均未便稽誅、除將首逆林清、並陳爽、劉得財、劉金四犯、留禁恭候廷訊、並劉進亭、田馬兒、董幗太、閻進喜四犯、尚有質訊之處、亦請暫行監禁外、應請旨將龔恕等二十八犯分起辦理、謹擬將龔恕、范采、熊進才、劉三、安柱、祝老、楊正月、李成、楊成明、季進玉、趙二格、宋維金、王保兒、聶寬、並太監張太、王福祿十六名、於二十日綁赴市曹寸磔處死、張文、張貴兒、楊成、金老虎、王玉兒、史進忠、劉二、趙套兒、賀五、孫傻子、李萬金、張金利十二名、於二十一日綁赴市曹寸磔處死、其前被格殺各犯、亦應分置各城門外戮屍、仍與龔恕等一併梟首懸示、以彰國憲、而抒衆憤、至各處查拏解部各犯、容再逐細訊明、按例分別定擬、俾情罪悉歸允當、而梟獍淨絕根株、其例應緣坐各犯、另行分別查拏辦理、是否有當、理合恭摺具奏、請旨、伏乞皇上訓示遵行、謹奏、嘉慶十八年九月二十日、

荀況像　（南薰殿藏歷代聖賢名人像之一）

林清又供詞

林清（即劉興幗）供、我係宛平縣、黃村宋家莊人、年四十四歲、曾充南路廳巡檢司書吏、退了二十多年、十一年上、有教頭宋景耀傳教、給我念的是「眞空家鄉無生父母」八字、有同教的劉呈祥、曾掌坎卦、十三年上、劉呈祥、因陳懋功在承德府呈控伊兄陳懋、傳林教案內、與宋景耀、宋理輝俱犯案、問徒坎卦無人掌管、衆人纔推我掌坎卦的、我先因陳懋功等控案牽連、在保定時適有滑縣書吏牛良臣、也在保定結訟、纔相熟識、在我家居住、說起滑縣有李文成、也講此教、我就去訪他、他說我前世係卯金、所以改姓劉的、十六年上、我仍將坎卦交代劉呈祥掌了、那年李文成在滑縣謝家莊掌了震卦的教、又有掌離卦教的崔士俊、有山東金鄉縣震卦爲首、七卦俱歸他掌管、他是前人、我們七卦都是後人、本年八月十四日李文成的義子、劉成章、到我家、叫我替他鋪排、欲到京起事、共一百四十人、每一頭人管十八、分東西兩邊、東邊派陳爽爲頭、劉呈祥押後、進東華門、西邊派陳文魁爲頭、劉永泰押後、進西華門、東邊係太監劉得財、劉金引路、西邊係太監張太、高廣福引路、還有太監王福祿、閻進喜、中間接應、陳爽們帶同小頭目郝文昇、劉永平、王秀、祝顯、劉顯、劉進亭、季振玉、董伯旺、劉啓文、田起祿、其餘名姓、記不清了、這都是我預先安排的、我沒同來、他們如何進去行事、這一百四十人是否都進去、我不知道、當日有十幾人逃回、內有邊老、祝林、李逢泉、周姓、趙姓、我見過的、這引路的太監六人、都是教內的、本年三月內、我在西華門外飯舖內、見過劉得財、劉金、高廣福、張太、王福祿五人、我與他說傳教、並告知劫運將到的話、八月內安排後、我又到京、在順城門外菜市口大店內、見劉得財、劉金、高廣福、張太四人、叫他引路、王福祿係叫劉得財轉告訴的、閻進喜我沒見過、至河南李文成原約在九月十五日在京起事、後來他在那裏如何改早了日子、我不知道、誰想這日他們的人、並不曾來、所以我們各自派人鬧事了、我於這幾日正要到河南去探信、不想今日有官人把我拏獲了、是實、

又供、董幗泰係是我外甥、董伯旺是董幗泰的伯父、安柱是我外甥女婿、俱在宋家莊住、劉輩兒、係桑垡村人、都是隨同入教的、九月二十日、（未完）

中華郵務局特准掛號認爲新聞紙類

繪事雜錄（續）

鄧椿公壽畫繼（續）

范正夫　字子立、潁昌人、文正公之諸孫、德孺之子也、長于水墨雜畫、標格高秀、予家與之同居潩水、多藏其得意之作、如訪戴圖、鶺鴒圖、竹石圖、寄興清遠、眞士人筆也、惜乎以名家高才、而知鳳翔、還鄉、適虜人屠城死之、

明陳洪綬隱居十六觀之三（晴默）（小傳詳見本刊第三期）

顏博文　字持約、德州人、政和八年、嘉王榜登甲科、長于水墨、有橫披十六羅漢、其筆法位置如伯時、但意韻差短耳、陳去非次、何文縝題所作墨梅三絕云、「窗前光景晚清新、半幅溪藤萬里春、從此不貪江路遠、勝拚心力畫眞眞」、「奪得斜枝不放歸、寄窗乘月看喜微、墨池雪嶺俱好、付與詩人說是非」、「未央宮裏紅杏、羯鼓三聲打開、大庾嶺頭梅蓦管城呼上屏來、」非此畫不稱此詩也、初持約與王寀厚、寀敗、持約方退朝、聞之卽馳馬還家、閉關拒人、盡焚平日與寀往來牋記詩文之類、於是獨免、

任誼　字才仲、宋復古之甥也、嘗爲協律郎、後通判灃州、適丁亂離、鍾寇反叛、爲羣盜所殺、平日凡所經歷江山佳處、則舐筆吮墨、輒成圖軸、髣髴籠淡、清潤可喜、邵澤民爲春官、才仲正在太常、與之同部、相好甚密、今其家富有才仲手跡、有南北江山圖、平蕪千里圖、四更山吐月圖、唐功臣圖、斗山煙市圖、松溪深日圖、又取平日所見蘭花數十種、隨其形狀、各命以名、如杏梁歸燕丹山翔鳳之類、皆小字隸書、記其所見之處、邵氏名曰香圃、其隸古勁、學中郎也、

米友仁　元章之子也、幼年山谷贈詩曰、「我有元暉古印章、印刻不忍與諸郎、虎兒筆力能扛鼎、教字元暉繼阿章」、遂字元暉、元章當置畫學之初、召爲博士、便殿賜對、因上友仁楚山清曉圖、既退、御賜書畫各二軸、友仁、宣和中、爲大名少尹、天機超逸、不事繩墨、其所作山水、點滴煙雲、草草而成、而不失天眞、其風氣肖乃翁也、每自題其畫曰、墨戲、被遇光堯、官至工部侍郎、敷文閣直學士、日奉清閒之燕、方其未遇時、士大夫往往可得其筆、既貴甚自秘重、雖親舊間亦無緣得之、衆嘲曰解作無根樹、能描濛鴻雲、如今供御也、不肯與閑人、後享年八十、神明如少壯時、無疾而逝、（接第三版）

清王武花卉扇（小傳詳見本刊第二十五期）

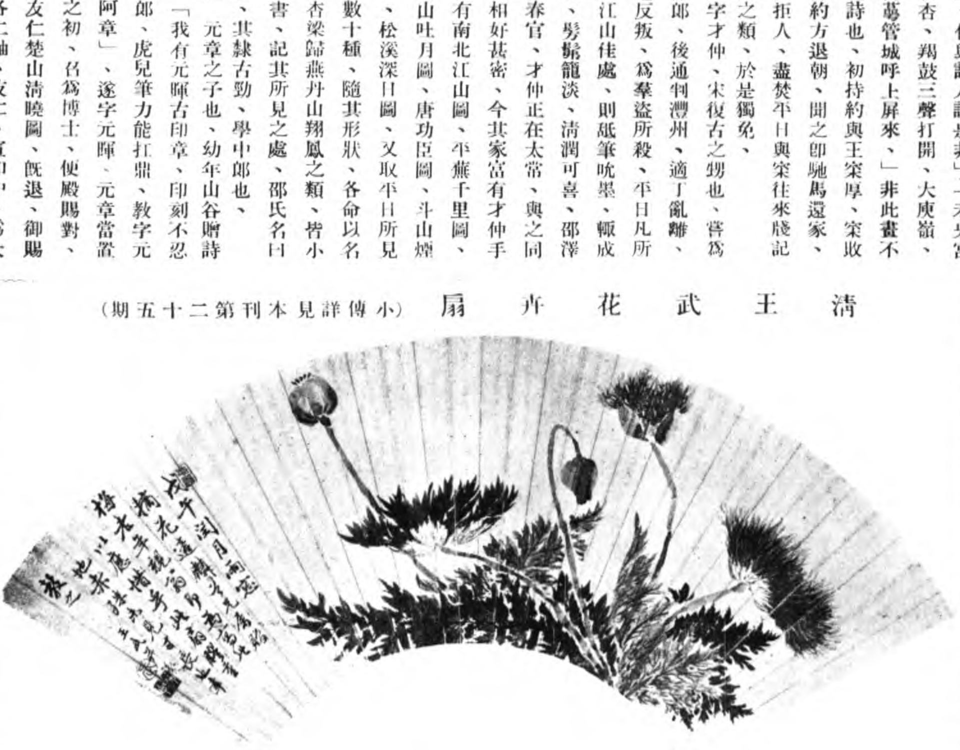

清光緒朝中法交涉史料出版
清道光朝外交史料出版
[illegible]本院[illegible]所出版物　祝枝山書曹植詩一冊定價二元

中法交涉一搨重大始末劇情者、不可不從速購讀也、每册廉售六角、

宜速，庶免向隅，每册價五角。

故宮書畫集十七集定價二元……册定價大洋三元五角　清代外交史料嘉慶朝第五六册各册定價五角

明張宏畫琳宮晴雪（小傳詳見本刊第二百零四期）

清孫祜仿王維關山行旅圖

孫祜、善畫、供奉內廷、曾同陳枚、金昆、戴洪、程志道、繪清明上河圖、

故宮門額之五十七（集福門）

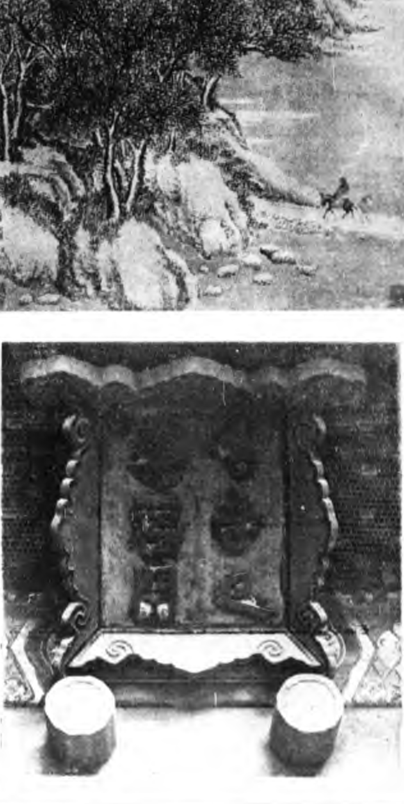

朱敦儒　字希眞、少從陳東野學、嘗賦古鏡云、「試將天下照、萬象總分明」、東野奇之、紹興中、御史明橐宣諭廣東、被旨、訪求遺逸、是時希眞放浪江湖間、自江西避亂晉康、橐遂以應詔、命初品官、召赴闕、登對改官、入館爲郎、出爲浙東憲、秦檜當國、有携希眞畫山水謁檜、檜薦于上、頗被眷遇、與米元暉對御輙畫、而希眞恥以畫名、輙退避不居也、故常告親友曰、吾非善畫者、所畫多出錢端回之手、其實非也、

廉布　字宣仲、山陽人、妙年登科、官至武學博士、以聯貴姻坐累、遂廢終身、後居紹興、既絕仕宦之念、專意繪事山水林石、種種飄逸、師東坡、幾于升堂也、其子頗得家法、今有圖軸傳于世、

（全段未完、全書未完）

故宮門額之五十八（長泰門）

元錢選秋瓜圖

(小傳詳見本刊第二十期)

孤本名劇

鼎峙春秋(續)

第一百齣　古城相會(續)

〔哭相思〕　當初失散徐州地、夫妻分離各東西、今朝喜得重相會、枯木逢春月再輝、(張飛作見科白)二位夫人有禮、(二位夫人白)三將軍昨日在古城外面不放我們進來、有勞費心了、(張飛白)這個作.(慚色科白)張飛知罪了、(劉備白)二位夫人、且歸後堂、(二位夫人從下場門下侍女隨下、劉備白)人來、與二將軍送袍帶、(甲將應科隨劉備從下場門下、張飛白)人來、吩咐滿城大排香案、整齊隊伍、准備鼓樂、迎接二將軍進城、(軍士應科張飛白)須要小心、(軍士應科全從下場門下、扮軍校佩刀甲將執鎗淨扮周倉執刀淨扮關公從上場門上、關公白)西風戰馬起塵埃、千里尋兄到此來、今日兄弟重相會、(中場設椅轉場坐科唱)

〔新水令〕　征夫寒滿太平街、(甲將捧袍從上場門上跪獻科白)皇叔送得袍帶在此、(關公白)接上來、(關公更換蟒帶科唱)卸連環、換上了蟒袍玉帶、(內吶喊科關公白)那里喧嚷、(周倉向內問、內應白)蔡陽的殘兵未散、(周倉白)稟將軍、蔡陽的殘兵未散、(關公白)傳令、願投降者城外扎營聽令、不願投降者各自散歸、(周倉白)將軍吩咐願投降者城外札營聽令、不願投降者各自散歸、(內白)俱願投降、(關公白)吩咐城外安營候令、(周倉應作傳科白)城外安營候令、(內奏樂關公白)那里鼓吹、(甲將白)三將軍吩咐滿城軍民排隊伍齊、大排香案迎接、(關公白)昨日不須斷殺、今日也勞迎接、(周倉與我傳令唱)你教他把旌旗雲外捲、甸戈戟不須排、(周倉應科關公唱)不念咱千里而來、(內應鳥鳴科關公白)甚麼鳥叫、(軍校白)孤鴻、(關公白)昔日徐州失散聽得你叫、今日古城相會又聽得你叫、(唱)俺關某猶如這失伴孤鴻向、流落在碧天雲外、

〔駐馬聽近〕　拂盡塵埃下得征鞍遣悶懷、(甲將白)請將軍進城、(關公起隨撤椅關公上馬科唱)肅靜城街不辭千里故人來、(場上預設古城科、軍校甲將等作遶場科、內奏樂軍士執旗引趙雲、糜竺、劉封、孫乾、糜芳、作出城接關公等遶城科、全下隨撤城甲將引關公、從上場門上、張飛從下場門上跪科、關公作下馬科白)那壁廂跪者是三弟、昨日在古城外面那樣英勇、今日跪在那里這等模樣、某到許昌蒙曹相厚待、就是外人那個不疑、且慢說三弟、(唱)難怪俺大哥三弟不疑猜、且做朧朧伴不倸、(張飛白)二哥惱我、全不看見我、原是我的不是、少不得還跪在此、(劉備從下場門上白)二弟、(關公唱)見哥哥跪在堦參兄長躬身拜、(設椅各坐科關公唱)

〔喬木查〕　一自徐州失散兩分開、今日個古城中你我依然在、(白)大哥關某、乃鐵甲征夫、何愁千里、可憐二位尊嫂受了多少驚恐、昨到古城不容進見、(唱)全不念尊嫂與你結髮恩和愛、你也把城門不放開、(劉備作慚色科、關公唱)怎知我漢雲長一點忠心不改、(劉備白)賢弟一路多有辛苦了、(關公白)不敢、大哥昔日徐州失散、多有吃驚、(劉備白)好說、(關公白)大哥、今日古城相會、怎麼不見三弟、(張飛白)他明明看見我跪在這里、故意粧腔、(劉備白)昨日古城外面得罪了賢弟、今日跪在那里請罪、(關公白)大哥、今日弟兄相會、須把歸曹一事說個明白、也免得弟兄們日後寒心、(劉備白)正該如此、(關公起科白)小弟有罪了、(向張飛白)下面跪者何人、(張飛白)小弟莽張飛、(關公白)好了、莽張飛、名不虛傳、(斜場設椅坐科唱全)

(本齣未完、全劇未完)

勘誤　本刊第二零二期第一版第二行「托」下「英和」上奪「津」字又十八行「托」下同

宋官窯雙耳三足爐

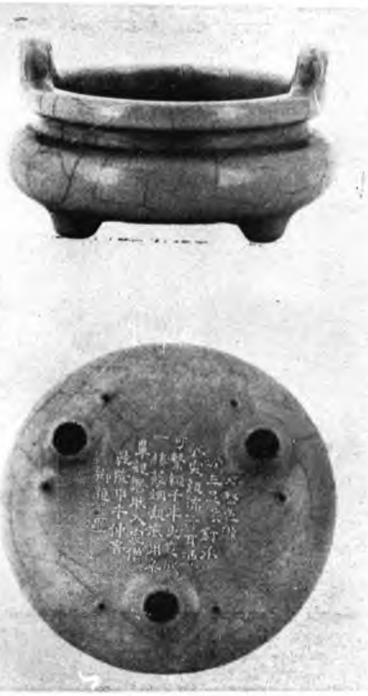

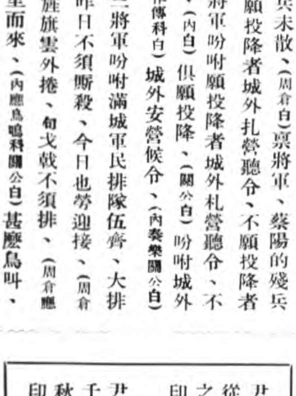

尹從之印　鼻紐

尹千秋印　鼻紐

尹從之印　鼻紐

尹萬歲印　鼻紐

故宮日曆出版　本院特製日曆繼續已達……

故宮所藏觀海堂書目四卷

(本刊每期一大張定價……